

# Instructivo para crear archivos comprimidos y subir videos en plataformas como Youtube

Estimado maestro y maestra, en el siguiente documento podrás aprender a cargar evidencias sin comprimir al aplicativo de inscripción, pero también a crear archivos comprimidos con tus evidencias para aumentar la cantidad de evidencias en un solo archivo, y finalmente a subir videos a tu canal de Youtube, y cómo cargarlas después en la inscripción virtual de tu práctica.

## 1. Subir evidencias sin comprimir

Lo primero que debes saber para poder cargar las evidencias es que tienen que tener los formatos permitidos listados en la parte inferior del cuadro de carga de evidencias. Asimismo, recuerda que el límite de peso total de los archivos no podrá ser mayor a 30MB.

Para subir evidencias sin comprimirlas, primero presiona el botón **Examinar**, seguido elige los archivos a subir y haz clic en **Abrir**.

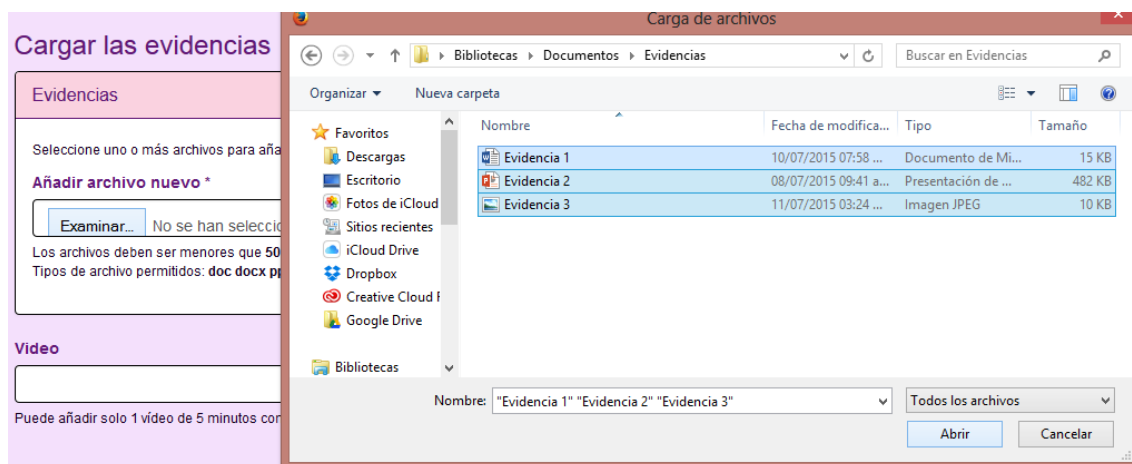

En este momento, el formulario muestra la cantidad de archivos seleccionados pero que aún no han sido subidos al servidor, por lo que debes presionar el botón de **Subir archivos** para comenzar la carga.

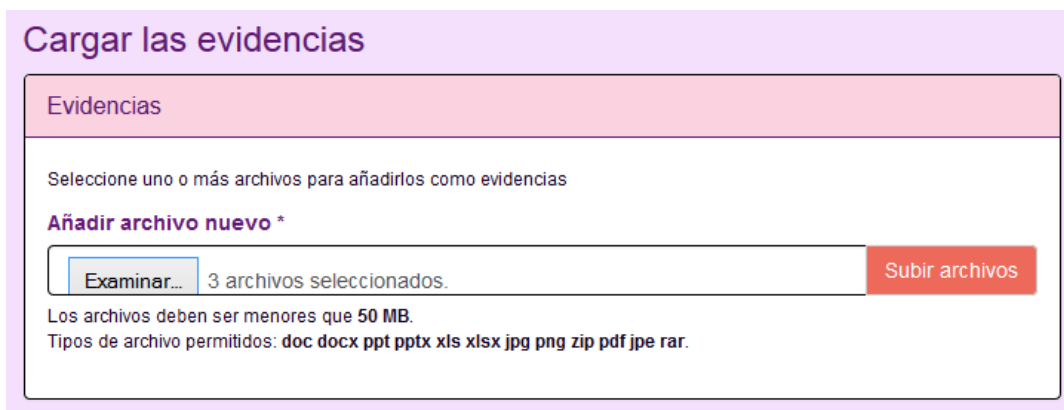



Una vez subidos al servidor, si deseas eliminarlos por cualquier motivo, puedes eliminarlos de manera sencilla presionando en el botón **Eliminar** del archivo respectivo y subir otros archivos en su lugar siguiendo el mismo procedimiento.



## 2. Creación de archivos comprimidos ZIP

Para economizar la cantidad de archivos y su peso, puedes empaquetar todas las evidencias en un solo archivo ZIP y subir este único archivo, siempre que este no pese más de los 10 MB permitidos por archivo.

Para la creación de un archivo ZIP, primero abre la carpeta donde están ubicados los archivos a incluir como evidencia. En caso los tengas por separado, réúnelos en una misma carpeta.



A continuación selecciona los archivos que desees enviar como evidencia y haz clic en el botón derecho.

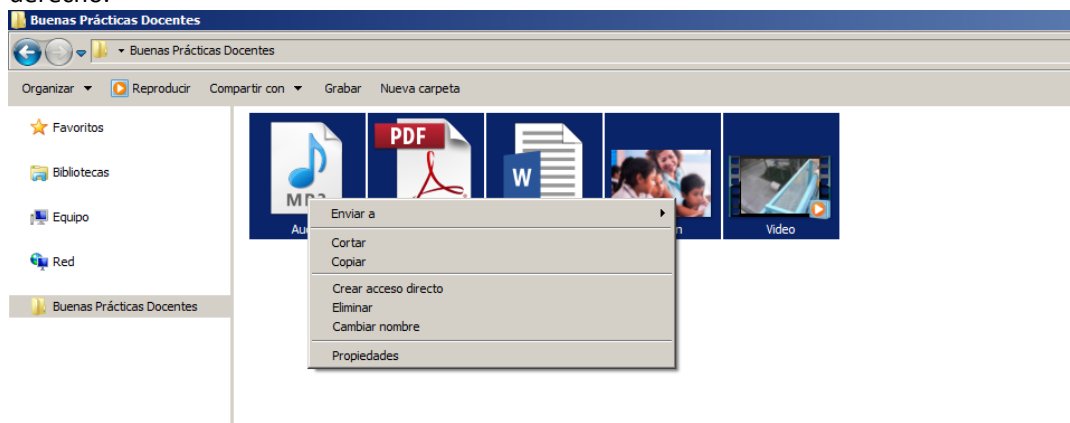

Coloca el cursor sobre la opción **Enviar a** y haz clic en **Carpeta comprimida (en zip)**.

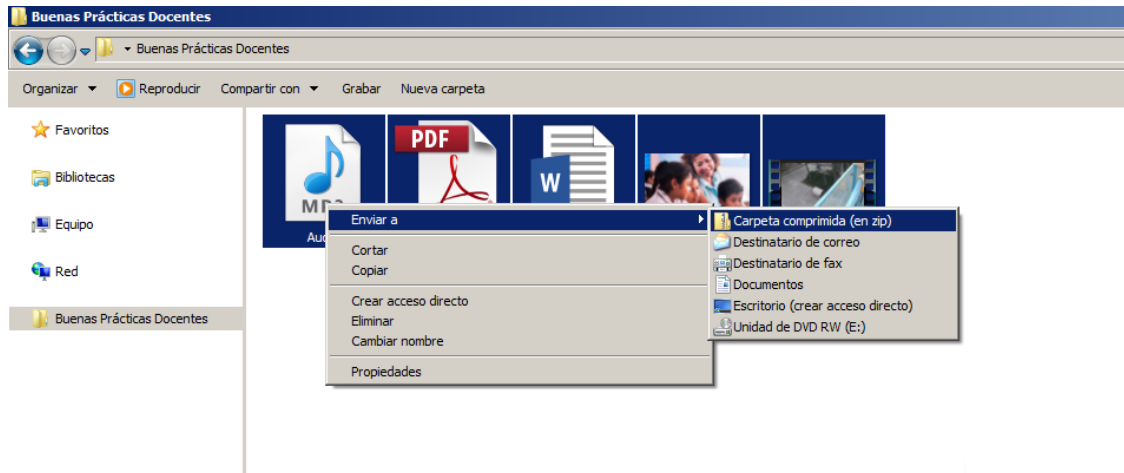

De esta manera se creará un archivo en formato ZIP, que contiene comprimidos en tu interior todas tus evidencias, y te permitirá subirlas a tu ficha como un solo archivo.

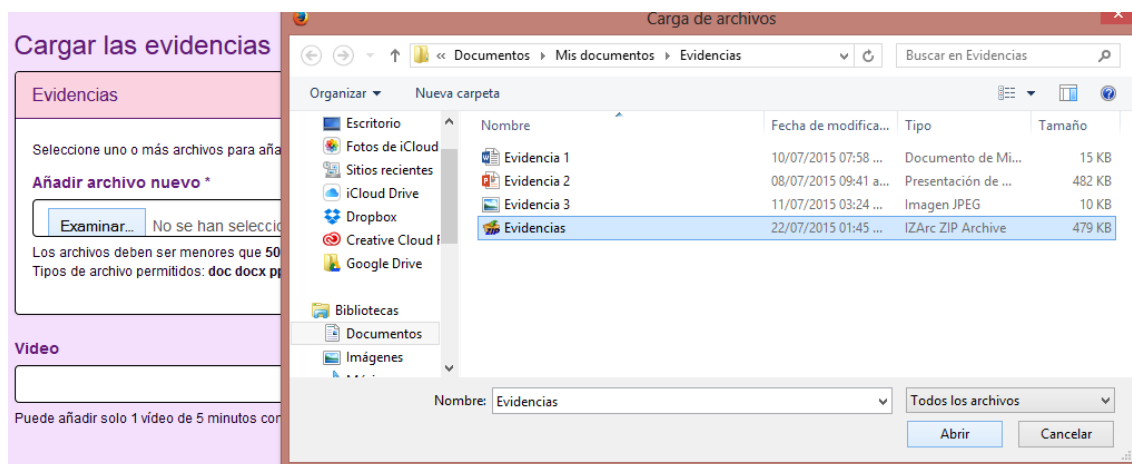

Igual que antes, basta con hacer clic en **Abrir** y a continuación en **Subir al servidor** para que se cargue en el aplicativo de inscripción.

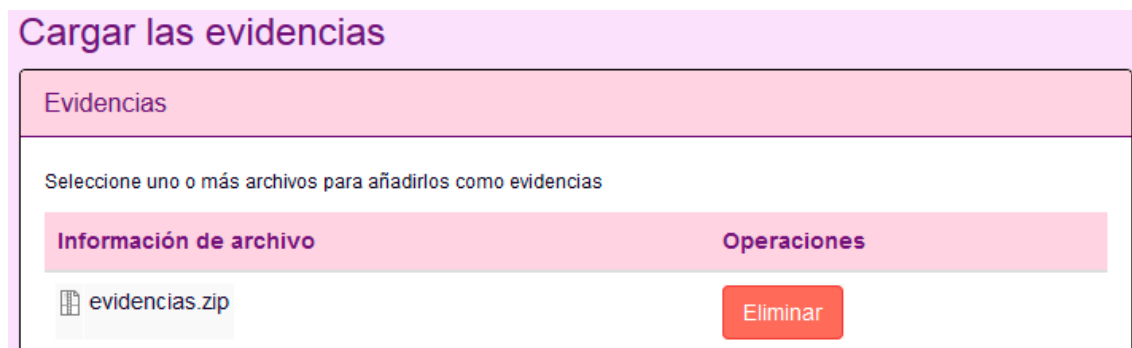

### 3. Subir videos a Youtube y cargar los links como evidencia en el aplicativo de inscripción

Para subir tus evidencias audiovisuales, como video, tendrás que subirlos primero a una plataforma como Youtube y Vimeo, y después copiar el link dentro del aplicativo de inscripción en el campo respectivo.

Antes de subir tu video a YouTube debes tenerlo en un formato adecuado. Para verificar el formato haz clic en el botón derecho y elige la opción Propiedades. Asegúrate que es uno de los formatos que acepta Youtube: AVI / 3GPP / MOV / MP4 / MPEG / MPG / FLV / M4V / WMV / WEBM. En caso no sea así, infórmate cómo convertirlo a cualquiera de estos formatos.

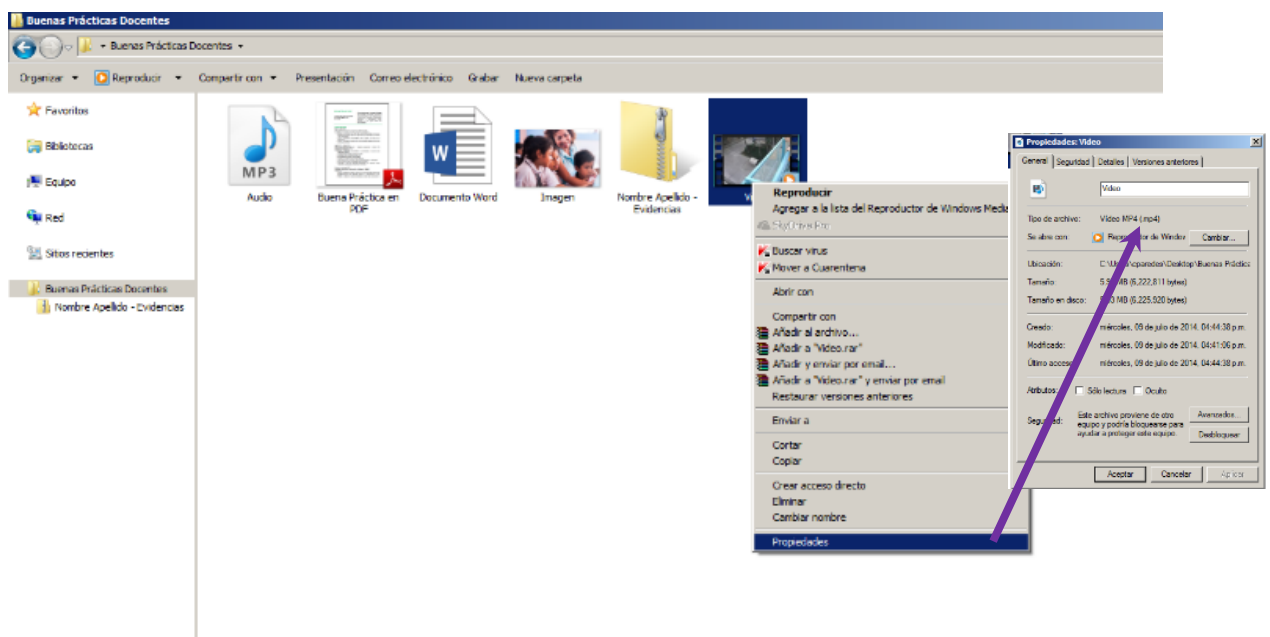

Abre el explorador de Internet de tu preferencia e ingresa a [www.youtube.com](http://www.youtube.com). En caso no tengas una sesión abierta, deberás darle al botón Acceder. Ingresa con tu usuario y contraseña de Google si ya tienes una cuenta Google. En caso de que no tengas, haz clic en **Crear una cuenta**.

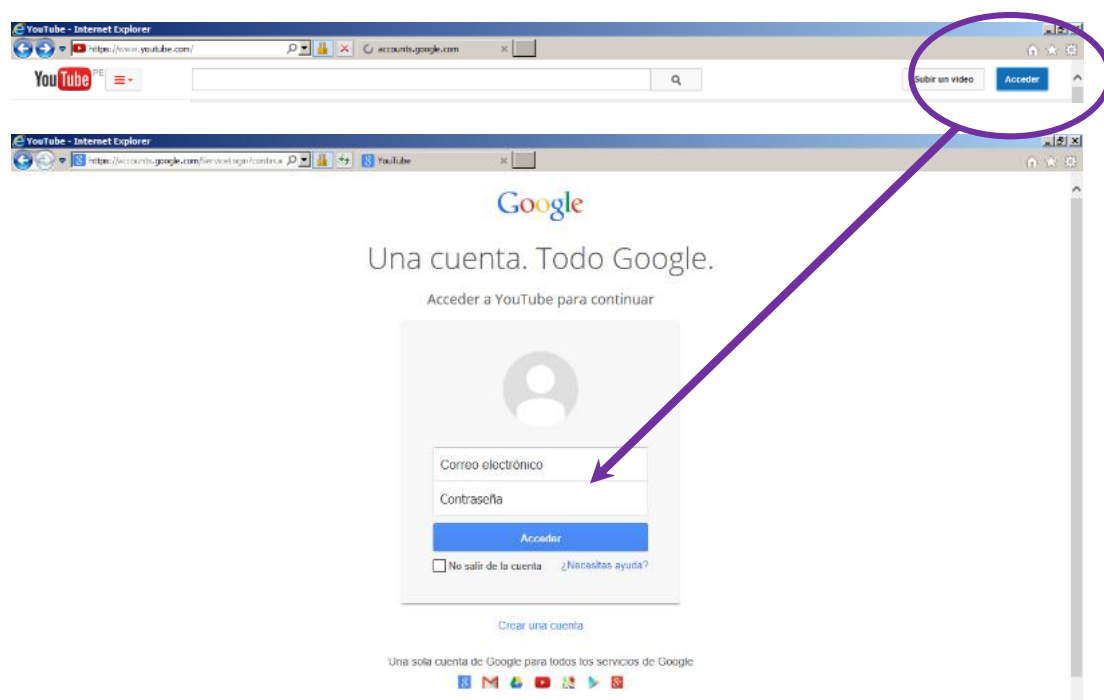

Una vez dentro de tu cuenta de Youtube, haz clic en el botón **Subir un video** situado en la esquina superior derecha de la página de inicio.

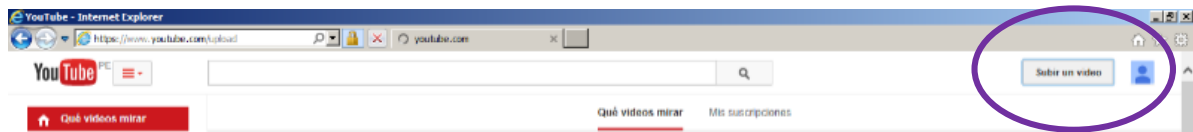

Una vez que haya cargado la pantalla, haz clic en la flecha que se ilumina roja donde dice **Seleccionar archivos para subir** para buscar el videos que tienes en tu computadora.

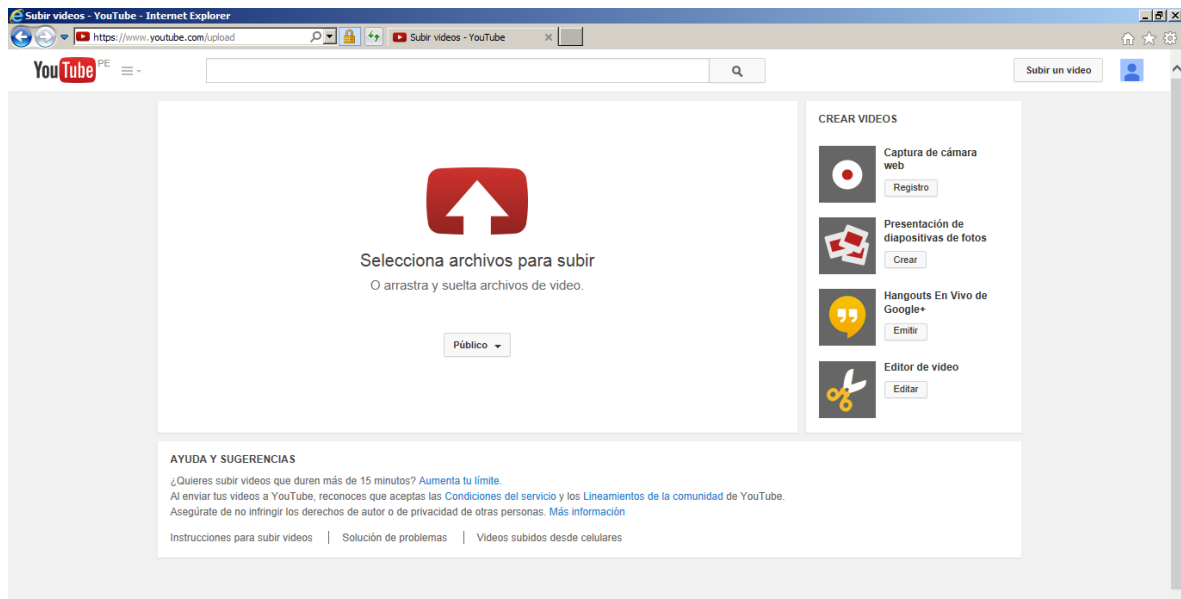

Se abrirá el explorador de archivos. Encuentra el video que quieres subir haz clic en **Abrir**.

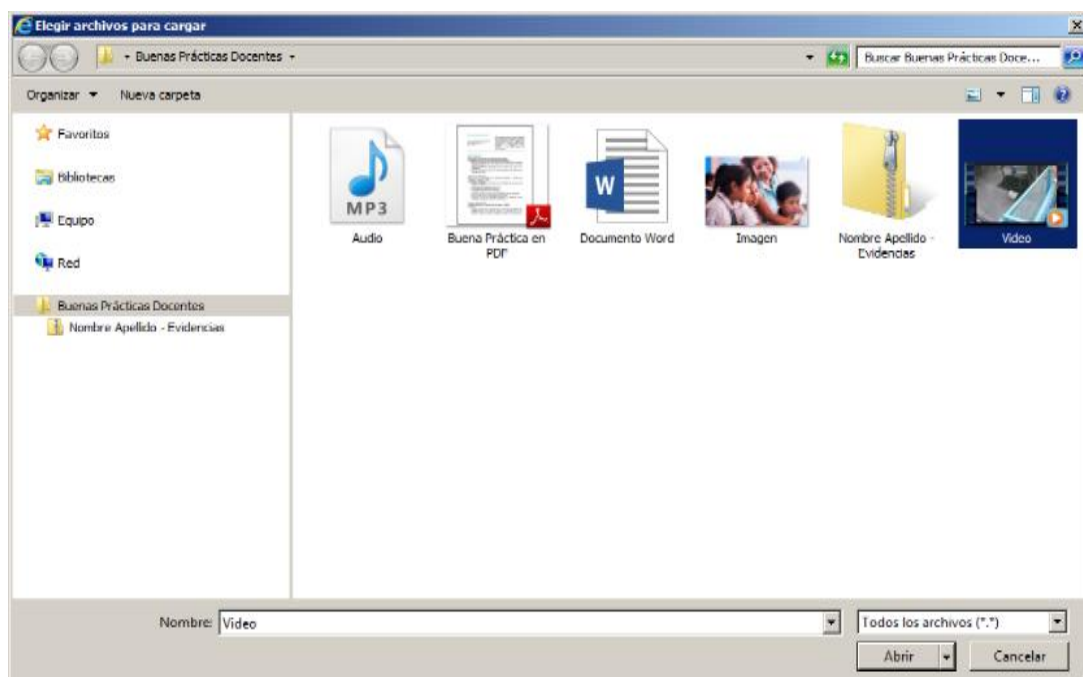

De esta manera, tu video ya está subiendo a YouTube. Mientras tanto, si deseas, podrás introducir la información que contiene el video. Para fines del concurso no es obligatorio incluir ningún detalle en especial.

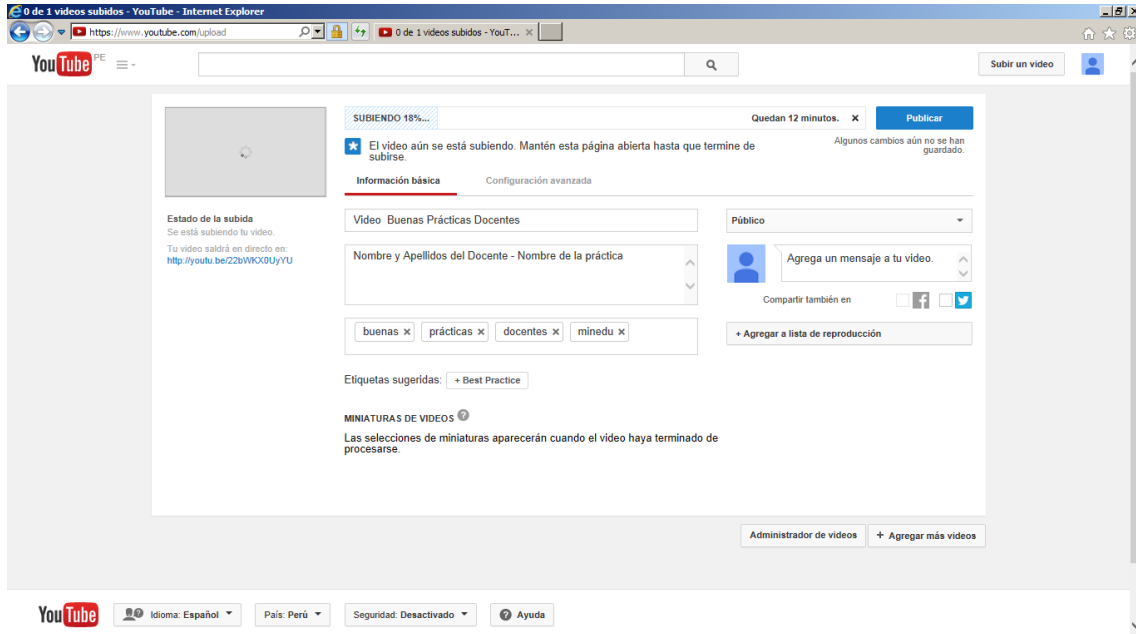

0 de 1 videos subidos - YouTube - Internet Explorer  
https://www.youtube.com/upload

YouTube  Subir un video

SUBIENDO 18%... Quedan 12 minutos. **Publicar**

El video aún se está subiendo. Mantén esta página abierta hasta que termine de subirse. Algunos cambios aún no se han guardado.

Información básica Configuración avanzada

Estado de la subida  
Se está subiendo tu video.  
Tu video saldrá en directo en:  
<http://youtu.be/22bWKC0UyYU>

Video: Buenas Prácticas Docentes **Público**

Nombre y Apellidos del Docente - Nombre de la práctica

buenas x prácticas x docentes x minedu x

Etiquetas sugeridas: + Best Practice

MINIATURAS DE VIDEOS  
Las selecciones de miniaturas aparecerán cuando el video haya terminado de procesarse.

Administrador de videos + Agregar más videos

YouTube Idioma: Español País: Perú Seguridad: Desactivado Ayuda

Una vez el video ya ha terminado de cargarse en Youtube, configura la opción de privacidad como **video público**, para que pueda reproducirse a la hora de realizar la evaluación de la práctica. Finaliza haciendo clic en el botón **Publicar** y tu video ya estará listo para reproducirse.

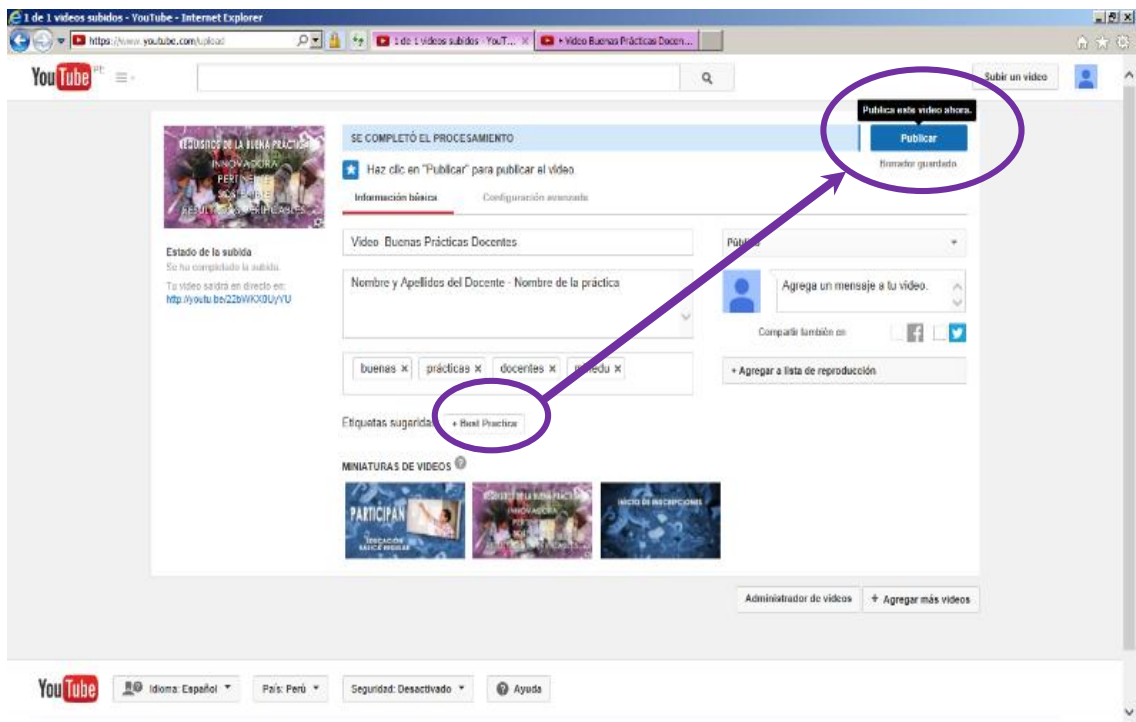

1 de 1 videos subidos - YouTube - Internet Explorer  
https://www.youtube.com/upload

YouTube  Subir un video

SE COMPLETÓ EL PROCESAMIENTO **Publica este video ahora.** **Publicar**  
Finalizado guardado

Haz clic en "Publicar" para publicar el video.

Información básica Configuración avanzada

Video: Buenas Prácticas Docentes **Público**

Nombre y Apellidos del Docente - Nombre de la práctica

buenas x prácticas x docentes x minedu x

Etiquetas sugeridas: + Best Practice

MINIATURAS DE VIDEOS

Administrador de videos + Agregar más videos

YouTube Idioma: Español País: Perú Seguridad: Desactivado Ayuda



Por último, para adjuntar el video subido a YouTube o Vimeo, simplemente copia la URL del video y pégala en el campo respectivo del aplicativo de inscripción.

**Video**

<https://www.youtube.com/watch?v=l6CnOq2mscA>

Puede añadir solo 1 vídeo de 5 minutos como máximo e indicar la URL de YouTube o Vimeo.

**Video**

<https://vimeo.com/134134439>

Puede añadir solo 1 vídeo de 5 minutos como máximo e indicar la URL de YouTube o Vimeo.