



**ATA**

**Asistencia  
Técnica  
Articulada**



**Asistencia técnica:**

## Jornadas sobre los Compromisos de Desempeño 2024



**Dirigido a:**

Todas las DRE/GRE y UGEL en el ámbito nacional

Día y fecha:	Hora	Título	Perfil convocado
05 de febrero	3:00 p.m. – 4:15 p.m.	<b>Indicador 6.5</b> Porcentaje de II. EE. públicas de EBR que implementan espacios inspiradores en el marco de la jornada familiar “Juntos por el buen inicio del año lectivo”	<ul style="list-style-type: none"> <li>• Especialistas de SIMON de DRE/GRE y UGEL</li> <li>• Especialistas pedagógicos de DRE/GRE y UGEL</li> </ul>

**INGRESA AQUÍ**

<https://edutalentos.pe/saladigital11/>

\*Se recomienda ingresar al link una vez identificado su horario  
Soporte técnico videoconferencias: difoca06@minedu.gob.pe / (01) 615-5800 – anexo 27702

Para una buena videoconferencia, asegúrate de contar con:  
computadora o celular, parlantes, micrófono y conexión a internet de 2Mb.



PERÚ

Ministerio  
de Educación



BICENTENARIO  
DEL PERÚ  
2021 - 2024



**ATA**  
Asistencia  
Técnica  
Articulada

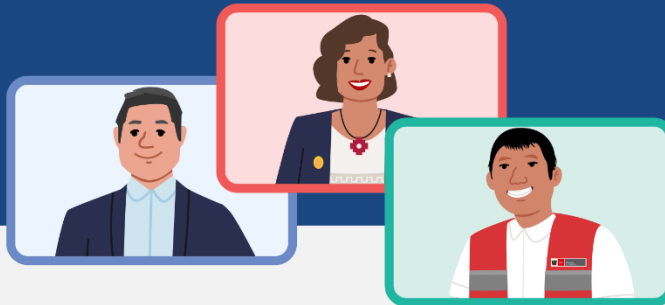

Asistencia técnica:

## Jornadas sobre los Compromisos de Desempeño 2024



**Dirigido a:**

Todas las DRE/GRE y UGEL en el ámbito nacional

Día y fecha:	Hora	Título	Perfil convocado
27 de febrero	10:00 a.m. – 11:15 a.m.	Plan de Uso de Recursos (PUR) 2024	<ul style="list-style-type: none"> <li>• Directores de DRE/GRE y UGEL</li> <li>• Especialistas de presupuesto</li> <li>• Especialistas administrativos</li> <li>• Especialistas de abastecimiento</li> </ul>
27 de febrero	3:00 p.m. – 4:15 p.m.	<b>Indicador 6.3</b> Porcentaje de estudiantes matriculados en los servicios EBE que cuentan con Informe Psicopedagógico y Plan Educativo Personalizado de manera oportuna	<ul style="list-style-type: none"> <li>• Especialistas de EBE</li> <li>• Directores y/o coordinadores de PRITE</li> <li>• Directores de CEBE</li> <li>• Especialistas del SIMON</li> <li>• Especialistas del SIAGIE</li> </ul>
28 de febrero	10:00 a.m. – 11:15 a.m.	<b>Indicador 10.1</b> Porcentaje de Institutos de Educación Superior Tecnológica que registran matrícula en REGISTRA de manera oportuna y completa	<ul style="list-style-type: none"> <li>• Especialistas de Educación Superior de DRE/GRE</li> </ul>
29 de febrero	10:00 a.m. – 11:15 a.m.	<b>Indicador 7.1</b> Porcentaje de II. EE. de Primaria Multigrado de ámbito rural cuyos docentes reciben visitas de asistencia técnica presencial	<ul style="list-style-type: none"> <li>• Especialistas de UGEL responsables del servicio educativo multigrado</li> </ul>

**INGRESA AQUÍ**

<https://edutalentos.pe/saladigital11/>

\*Se recomienda ingresar al link una vez identificado su horario  
Soporte técnico videoconferencias: difoca06@minedu.gob.pe / (01) 615-5800 – anexo 27702

Para una buena videoconferencia, asegúrate de contar con:  
computadora o celular, parlantes, micrófono y conexión a internet de 2Mb.



PERÚ

Ministerio  
de Educación



BICENTENARIO  
DEL PERÚ  
2021 - 2024